

あいを育む
泉南市

社協せんなん

第 148 号

発行 社会福祉人 泉南市社会福祉協議会
広報編集委員会
住所 〒590-0521 泉南市樽井一丁目8番47号
泉南市総合福祉センター内
☎ 072(482)1027

社会福祉協議会

賛助会員会費募集



募集期間 5月1日～7月31日 今年度も新型コロナウイルスの影響により募集期間が変わる可能性があります

一人ひとりの力で支えられています

みんなで支え合い・たすけあい・住みよいまちづくり

社協ってどういうところ？

市町村の社会福祉協議会（以下、社協）は、地域の住民によるたすけあい活動の仕組みづくりを進める社会福祉法で位置づけられた民間の福祉推進団体です。

令和4年度 会員実績額

2,281,500円

令和4年度 賛助会費の使いみち

地区福祉委員会へ活動費(還元金)
地区福祉委員研修会(委員長・委員)
ボランティアセンター運営費
在宅福祉事業(ハイキング・ウォーキング)
社会福祉協議会 事務費

あなたも社協賛助会員に

社協賛助会員とは、会費の納入によって恩恵を受けるといったメリットが生じる会員制度ではありません。社会福祉協議会や小学校区単位に設置されている地区福祉委員会の活動に賛同して、支援していただくという意味のものです。

地域福祉活動への具体的な参加方法のひとつが社協の「**賛助会員会費制度**」です。みなさんからの協力金が身近な地域を活性化させていく大きな力となりますので、たくさんのあたたかいお気持ちをお願いします。

社協 賛助会員の 種別

- 賛助会員(個人) 年額 1口 500円
- 特別賛助会員(法人・事業所・団体) 年額 1口 1,500円
- 申込方法 社協事務局または、各地区福祉委員会にて受付

*集められた会費の50%は社協の事業費に、残りの50%は地区福祉委員会の活動費として還元しています。



大阪いずみ市民生協と

災害時活動支援協定を締結いたしました

3月7日(火)に大阪いずみ市民生活協同組合様と泉南市社協を含む泉州ブロック社協が合同で「災害時におけるボランティア活動支援に関する協定」を締結いたしました。

協定の内容は、大阪いずみ市民生活協様より災害ボランティアセンター運営への人材や車両などのご支援をいただける内容となっています。

災害が起こった時にも心強いネットワークが構築することができました。



いずみ市民生協勝山理事長と泉南市社協松野会長

災害時における
災害ボランティア活動支援に関する協定締結式



泉州12市町社協合同締結式

令和5年度

組織構成会員を募集します

令和5年
4月1日から
随時

社協の運営に
ご参加
をお願いします

組織構成会員は、社会福祉に関する団体やさまざまな関係の組織・機関が、社協の役員（理事・評議員・監事）として運営に参画していただく制度です。

- 対象 市内で活動する団体、組織
- 会費 年額 一口 5,000円

申込・問合せ 社会福祉協議会 TEL.482-1027

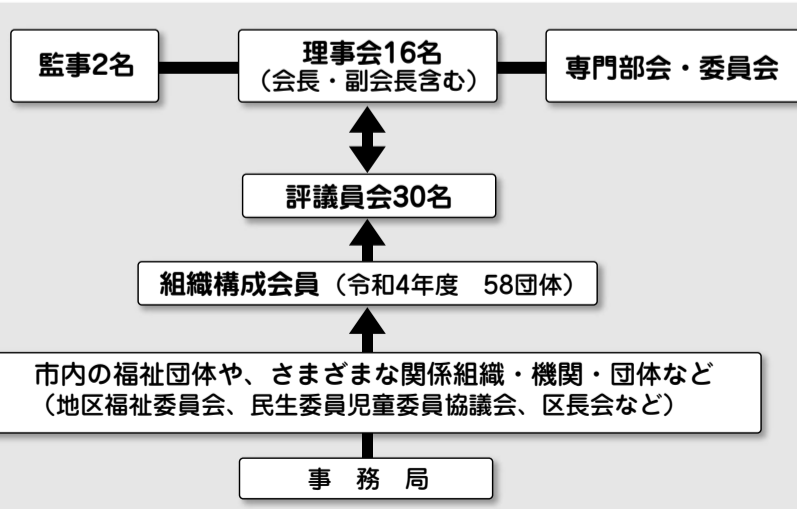

ちいきからのメール



鳴滝地区

「新春ふれあい餅つき大会」

餅つき大会

鳴滝地区福祉委員会では、地域のNPO法人ほしぞら&ふれあいハウス鳴滝さんと一緒に地域交流の場として1月7日(土)に新春餅つき大会を開催しました。

毎年、開催していた餅つき大会もコロナ禍が始まってからはイベントを中止、縮小するなどの制限がありました。が、今年は泉南市立市民交流センターをお借りして150名以上の方に参加いただき楽しく交流イベントを行うことができました。参加者も幅広い年代で子ども・若者・子育て世代・高齢者・泉南市教育委員会JETメンバー(外国から英語教育推進のために泉南市へ来ている)の方にも参加していただき多文化交流の場にもなりました。

JETメンバーは餅つき体験が初めてでしたが、皆さん上手に餅をついていました。またつきたてのお餅をお雑煮やきな粉餅などで振る舞われ、参加された方は美味しく

うに食べていました。

現在では各家庭でもお餅をつく習慣などない時代ですが、餅つきを通して様々なコミュニケーションが広がり、子どもたちや外国の方にも餅つき文化を伝え、体験してもらおうという取り組みになったと思います。(鳴滝地区福祉委員)



信達地区

「フラワーアレンジメント」

12月7日、牧野地区では、毎年恒例のフラワーアレンジメント講習会が開かれました。

またコロナ前のように隣の人や向かいの人と話しながらの楽しい会食はできませんが、それでも自分で花を生けて、それを眺めるというのは、コロナ禍で凝り固まった心をスーッとほぐしてくれる力があるように思います。ふれあいサロンにはいつも



多くの参加申し込みを頂き、今回も総勢41名で、南野先生の説明に耳を傾けました。今回は、いつものようにオアシスに挿して完成させるのではなく、ガラス製で筒状の花器の内側にバラを1枚くると巻きつけて、そこに花を生けるというもので、斬新で豪華なフラワーアレンジメントが完成しました。参加者の皆さんの顔にも笑顔があふれています。花器や何種類もの花を用意して下さった先生にも感謝の気持ちでいっぱいです。会食ができない代わりに用意した巻き寿司とそれぞれ完成した花を持って、参加者の方々は、岐路につかれました。私の家では、時々水を変えながらクリスマス前まで楽しませてくれました。宅配の人が玄関の花を見て「きれいですね」と言ってくれたことが嬉しくてお正月が終わった頃に、花を買ってもう一度生けてみました。H・H

新家地区

「コロナ禍の中での個別援助活動」

コロナ禍が始まって丸3年が経過しました。この間、緊急事態宣言が数度にわたって発出されるなど日常生活が一変しました。

感染予防の観点から「三密回避」が強く要請され、外出や会食の機会が極端に減少しました。

このため、私どもの地区福祉活動も大きな制約を受け、中でも「ふれあいサロン」などのグループ援助活動や「世代間交流活動」は多人数が集う関係でその多くは中止せざるを得なくなりました。

こうした中、新家地区福祉委員会では、一昨年度から民生児童委員と連携して個別援助活動に力を入れることとし、通常の見守り・声掛け活動に加えて、全地区一斉に「特別個別訪問活動」を実施

しています。

主にひとり暮らし高齢者や支援・介助を必要とされる方たちを対象にしています。概ね300人前後です。6月、9月、12月、3月の4回実施し、訪問に際しては粗品を持参、不在の場合は訪問者の氏名・電話番号を記載したメッセージカードを添えています。

外出自粛を余儀なくされ、交流機会が極端に少なくなっている中で、情報提供や会話

機会が増えるなど多くの皆さんに大変喜んでいただいています。

この取り組みは、コロナ禍の中で始めたものでありますが、大変有意義な活動ではないかと思っていて、今後、モノと日常生活を取り戻したとき継ぐ形で継続していければと考えています。(新家地区福祉委員 山下 徹雄)

善意銀行

◎令和5年1月～◎

〈金銭預託〉〈敬称略〉

- (善意銀行)
 - ・ 匿名 10,000円
- (福祉基金)
 - ・ 泉南グラウンドゴルフ協会 4,800円
 - 1,200円

善意の預託ありがとうございました

■連絡先 泉南市社会福祉協議会 TEL482-1027

泉南おもちゃの病院診察のお知らせ

こわれたおもちゃの修理します!

日時 5月27日(土)・6月24日(土)
7月22日(土)・8月26日(土)

午前10時～午後3時

おもちゃ診察の受付時間は、午後2時30分までになります

場所 泉南市総合福祉センター(あいびあ泉南) 1F 社会適応訓練室

おもちゃの修理に興味あるメンバーを募集しています。特に弱電(IC・Tr等)が得意な人を探しています。*広報発行時での予定となりますので、新型コロナウイルスの影響がある場合は、中止することもあります。ご了承下さい。

診察にあたってのお願い

[注] 電子ゲーム機など修理できない場合もありますのでご了承下さい

☆壊れたおもちゃのカタログ、部品などがあれば持って来て下さい

☆原則無料ですが、電池など材料費は実費をいただきます。

☆診断してすぐに直せない場合もあります。

その時は入院(おあずかり)して対応することになります。

問合せ先 泉南市社会福祉協議会 TEL 482-1027

ココロのふれあいの集い

～交流でつなぐ人とまち～

いろんな世代の人々が「気軽に話せる場所」として、毎月2回オープンしています。

障がいのある方(家族の方)、障がいのある方を理解して下さる方、お気軽にご参加ください。

とき 毎月第1・3土曜日

5月は6日・20日・6月は3日・17日

7月は1日・15日・8月は5日・19日

午前10時～12時

場所 あいびあ泉南 3F 団体活動室3

*広報発行時での予定となりますので、新型コロナウイルスの影響がある場合は、中止することもあります。ご了承下さい。

主催 泉南市社会福祉協議会
協力 NPO法人 はあとの会
問合せ先 泉南市社会福祉協議会
TEL 482-1027
はあとの会
TEL 471-6040
080-4076-8138 (根来)

参加費 無料

申込み 不要

令和5年度社会福祉協議会《重点目標》

- (1) 成年後見総合センター事業の実施
- (2) 第4次地域福祉活動計画の実践
- (3) 小地域ネットワーク活動の強化推進
- (4) ボランティアセンターの機能強化
- (5) 福祉施設連絡会の運営
- (6) 自主財源の強化と基金の増強
- (7) 社協災害救援マニュアルの見直し各種団体との連携

令和5年度

共同募金配分申請受付

令和6年度 事業対象

対象

大阪府内でおこなう民間社会福祉事業、更生保護事業、その他社会福祉を目的とする事業をおこなう法人・団体に対する配分申請を受付けます。

申請書受付期間

① 令和5年5月1日(月)～5月19日(金)まで

* 詳しくは大阪府共同募金会ホームページ参照

重点配分テーマ

重点助成テーマを中央共同募金会の全国共通テーマである『つながりをたやさない社会づくり～あなたは一人じゃない～』に重点を置きます。

繋がることをあきらめず、新型感染防止策を講じながら活動する方法や工夫を集めて提供する、悩み葛藤しながら活動や交流を行い、withコロナ、ひいてはポストコロナに向けた社会づくりへの支援など先進的な事業を『重点助成テーマ』とします。

問い合わせ

大阪府共同募金会

TEL 06-6762-8717 FAX 06-6762-8718

メール ai-kibou@akaihane-osaka.or.jp

(件名に「配分申請について」と明記して下さい)

令和5年度

社会福祉協議会予算

(単位：千円)

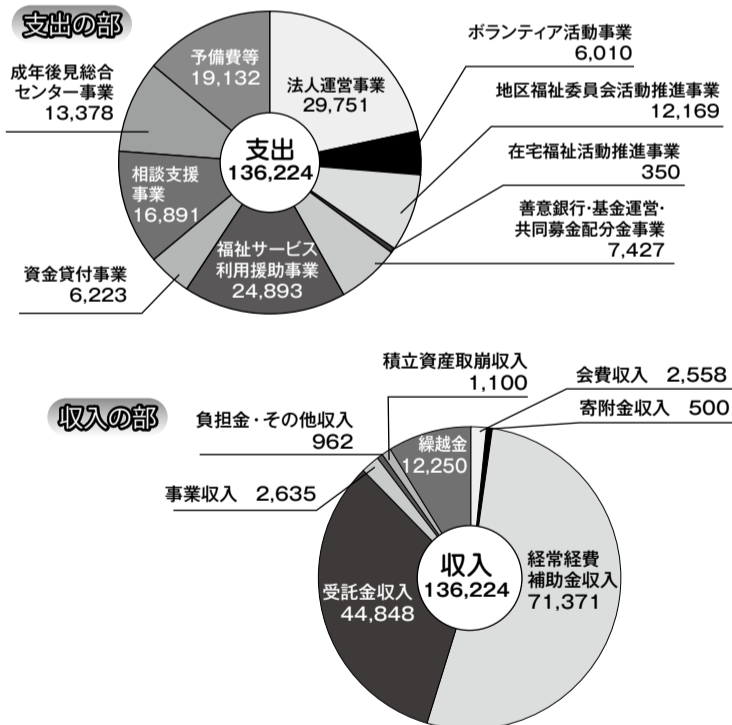

令和5年度 社会福祉協議会 事業内容

[1] 法人関係

- ① 理事会の開催
- ② 評議員会の開催
- ③ 部会・委員会の開催
- ④ 監事の監査
- ⑤ 福祉と人権に関する取り組みの推進

[2] 財政関係

- ① 社協賛助会員の増強
- ② 組織構成会員の増強
- ③ 共同募金・歳末たすけあい運動の強化促進
- ④ 収益事業の強化検討
- ⑤ 善意銀行事業の強化促進
- ⑥ 各基金の増強

[3] 地区福祉委員会活動事業

- ① 小地域ネットワーク活動の強化
- ② 地区福祉委員会活動の活性化
- ③ 地区福祉委員(地域ボランティア)の養成
- ④ 福祉協力校との連携
- ⑤ 地区福祉活動研修会の開催
- ⑥ 地区福祉委員会の開催
- ⑦ 小・中学生ボランティアの育成
- ⑧ 発達障がいになる親子のサロン(未就学児)の開催
- ⑨ 福祉施設連絡会との連携
- ⑩ 社協災害救援マニュアルに基づく連携

[4] ボランティアセンター事業

- ① ボランティアセンターの機能強化
- ② ボランティアの発掘育成及び需給調整
- ③ 次世代ボランティアの育成
- ④ NPO・市民活動団体との連携に向けたネットワーク化構築の検討
- ⑤ 「社協せんなん」にボランティア情報を掲載(年4回全戸配付)
- ⑥ ボランティア講座及び研修会の開催
- ⑦ ボランティア活動に関する情報の収集及び啓発
- ⑧ ボランティア通信「すまいる」の発行(登録者・公共施設へ)
- ⑨ ボランティアセンター SNSの充実
- ⑩ ボランティア連絡協議会所属グループの支援
- ⑪ ボランティアセンター登録者の交流会の開催
- ⑫ 福祉教育の理解の向上
- ⑬ 災害ボランティア事前登録事業の強化
- ⑭ 社協災害救援マニュアルに基づく連携
- ⑮ 災害廃棄物処理にける災害ボランティアの啓発

[5] 成年後見総合事業(泉南市・田尻町受託)

- ① 泉南・田尻成年後見センターの啓発・宣伝(チラシ・パンフレット・ホームページの作成、Twitter、FacebookなどのSNSの活用)
- ② 出前講座、研修などの開催
- ③ 田尻町に出張相談の実施(月2回程度)
- ④ 大阪弁護士会・大阪司法書士会・大阪社会福祉士会による専門相談の実施(田尻町：第2火曜日・泉南市：第4火曜日)
- ⑤ 親族後見人等を対象とした相談会の実施
- ⑥ 市民後見人の活動支援
- ⑦ 市民後見人養成事業等の実施(講座・オリエンテーション・市民後見人バンク登録者研修等泉南市田尻町と協力して開催)
- ⑧ 泉南・田尻成年後見制度利用促進協議会の開催・運営
- ⑨ 検討部会(月1回の)開催・運営
- ⑩ 専門職・関係機関・サポートチームとの連携

[6] 日常生活自立支援事業(府社協受託事業)

- ① 関係機関との連携

- ② ケース検討会議の開催
- ③ 日常生活自立支援事業の啓発
- ④ 日常生活自立支援事業の体制強化

[7] 障害者相談支援事業(市受託事業)

- ① せんなんピアセンターの機能強化
- ② ピアカウンセリング(当事者による相談)の実施
- ③ 障害者の地域生活に関するネットワークへの参画
- ④ 障害者の地域生活支援に関する情報の収集及び啓発
- ⑤ 小学生・中学生への体験事業の推進(点字器・車イス体験セット・アイマスク・疑似体験 セット)
- ⑥ 関係機関との連携
- ⑦ 障害者理解を推進するための啓発活動
- ⑧ 障害支援区分認定調査の実施
- ⑨ 障害者総合支援法に基づくサービス等利用計画(ケアプラン)の作成

[8] 地域福祉対策事業

- ① ひとり暮らし高齢者給食サービス事業
- ② ひとり暮らし高齢者おせち料理配食サービス事業
- ③ 寝たきり高齢者見舞品事業
- ④ 歳末見舞品事業
- ⑤ 車イス貸出事業
- ⑥ 当事者組織の活動支援
- ⑦ 移送サービス(リフトカー)

[9] 総合対策事業

- ① 居場所づくり事業(niccotにこっと)
- ② フードドライブ事業
- ③ 健康増進事業(ウォーキング・ハイキング・グラウンドゴルフ)
- ④ ひとり親家庭レクリエーション事業
- ⑤ ひとり親家庭義務教育入学祝金事業

[10] 生活福祉対策事業

- ① 大阪府生活福祉資金の貸付・償還・指導
- ② 貸付調査委員会の開催

[11] 総合相談事業

- ① 心配ごと相談の実施(毎週木曜日 午前9時から12時)
- ② 社会保険労務士による年金相談(毎月第4月曜日 午後1時30分から3時30分)
- ③ 相談事業の啓発

[12] 啓発・宣伝事業

- ① 「社協せんなん」の発行(年4回 全戸配布)
- ② 社協活動の啓発・宣伝
- ③ 社協ホームページ・SNSの充実(Facebook・Twitter・Instagram含む)

[13] 連絡・調整事業

- ① 各種団体との連携
- ② 他市社協との連絡調整
- ③ 関係機関・施設との連携

[14] 調査・企画事業

- ① 先進社協活動の調査・検討
- ② 新規事業の企画・立案

[15] 福祉施設連絡会の運営

[16] 引きこもり支援体制の検討

[17] 社協災害救援マニュアルに基づく連携

[18] 災害時支援体制システム構築への参画

[19] 新規委託事業等に関する対応の検討

[20] 現行事業の成果検討

[21] その他本会の目的達成に必要な事業

相続 遺言 贈与
会社設立 建設業許可
社会保険 労働保険

お気軽にご利用ください

行政書士 社会保険労務士
りんくう法務事務所
 〒598-0051 泉佐野市新町1丁目4-8
TEL 072-458-1055
 (受付時間 平日10時～17時)

済生会
新泉南病院

内科・外科・整形外科
 放射線科・循環器内科・婦人科
 リハビリテーション科

TEL.072-480-5618(代表)

健康管理センター
 TEL.072-480-5622
 (健診センター直通)

〒590-0535
 大阪府泉南市りんくう南浜3番7号
 URL: https://saiseikaisennan.jp

株式会社 泉州ひまわり

※指定居宅サービス事業所

【営業品目】

- 各種介護用品販売(ポータブルトイレ、シルパーカー、紙おむつ etc)
- 各種介護用品レンタル(ベッド、車イス etc)
- 障害者・高齢者用住まいの増改築

■泉南事務所
 〒598-0091
 大阪府泉南郡田尻町嘉祥寺1014
 TEL (0800) 200-2062

■本社
 〒590-0805 岸和田市田治米130-9
 TEL (072) 441-6696
 FAX (072) 441-1299

有限会社
ホームヘルプサービス
みらい

- 介護事業
- 看護事業
- 保育事業
- 飲食事業

安心できるみらいを
 私たちにお任せください

〒590-0521 泉南市樽井5丁目39-3
TEL (072) 480-0305

ぶどう
 介護福祉施設

特別養護老人ホーム
ぶどうの木
 小規模多機能型居宅介護
ぶどうの枝

1日体験お気軽に
072-483-0876まで

泉南 ぶどうの木 検索 <http://budo-no-ki.com>
 泉南市樽井7丁目2番3号 樽井駅 徒歩3分

2023年
7月より
スタートします



みんなの居場所づくり niccotにこっと



午前10:00~12:00/午後13:30~15:30

どなたでもお越しください。いくつでもご参加いただけます。
たくさんの方の参加で、和気あいあいとしたくつろぎの場になることを目指しています。

開催場所

泉南市総合福祉センター
(あいぴあ泉南) 3階
団体活動室3

2023年7月 niccot スケジュール

日	月	火	水	木	金	土
25	26	27	28	29	30	1
2	3	4	5	6	7	8
	午前					
	午後	♪スマホ教室				
9	10	11	12	13	14	15
	午前			♪健康マーじゃん		
	午後	健康講座		♪健康マーじゃん		
16	17	18	19	20	21	22
	午前	10:00~11:00 ♪呼吸を感じる優しいヨガ				
	午後	♪歌声のつどい				
23	24	25	26	27	28	29
	午前					
	午後			体操(フィットネス)		
30	31	1	2	3	4	5

午前は10:00~12:00
午後は13:30~15:30

水分補給のため、飲み物は各自でご用意ください

※♪については、定員に限りがあるため申込みが必要です。
※内容が変更になる場合があります。

受付時間 6月1日(木)~23日(金)まで(申込み順になります)
定員に達し次第、受付を終了いたします。(土・日・祝は除く)

♪スマホ教室…定員：10名

スマホの使い方がわからない方、困っている方、わかる範囲で職員が答えさせていただきます。

♪健康マーじゃん…定員：8名

賭けない・飲まない・吸わない健康的な環境で、指先を使い頭を動かせ脳を活性化させ、コミュニケーションを楽しみませんか？

♪呼吸を感じる優しいヨガ…定員：10名 持ち物：ヨガマット持参

呼吸を深めること、自律神経を整えることを目的とした優しいヨガです。

♪歌声のつどい…定員：15名 童謡・唱歌・昭和の歌謡曲を一緒に歌いましょう♪

*健康講座

講師に来て頂き、健康についてお話していただきます。毎回のお話の内容が異なります。最後はお家でできるストレッチを伝授してくれます。

*体操(フィットネス)

ストレッチで身体をほぐし、体操をしていきます。動きやすい服装と靴でお越しください。



※新型コロナウイルス感染拡大防止のため感染対策を行っておりますので、マスク着用でお越しください。37.5℃を超える発熱、体調不良の際はご参加を見合わせてください。

この事業は共同募金の配分金により実施するものです

申込み
問合せ

泉南市社会福祉協議会

住所：泉南市樽井1丁目8番47号

TEL：482-1027 FAX：482-1618



ボランティア情報



泉南市ボランティア連絡協議会

泉南市ボランティアセンター TEL：072-483-0294

泉南市ボランティアセンターとは？

ボランティア活動の紹介など、ボランティアに関するあらゆる相談に応じる所です。

ボランティアの登録には？

ボランティアグループの登録・個人ボランティアの登録があります。

泉南市ボランティア連絡協議会とは？

グループ同士の輪を広げるために、ボランティアセンターに登録するグループで構成され、交流を深めています。

随時
ボランティア
募集を
しています。

泉南市ボランティア連絡協議会の中にはどんなグループがある？

- *音訳「あいうえお」…視覚障がい者のためのテープ録音
- *点訳サークル「風」…視覚障がい者へ書籍を点字板やパソコンを使って点訳
- *駅前清掃「さわやか」…南海本線「樽井」・JR阪和線「和泉砂川」・「新家」駅前の清掃や花の植え替えなど
- *泉南おもちゃの病院…おもちゃの修理
- *手話サークル「虹」…手話の学習、聴覚障がい者との交流、ボランティア関連の手話通訳
- *紙芝居ボランティア「拍子木」…図書館・イベントなどで紙芝居を披露

令和4年度回収報告

- *使用済み切手 合計約5kg
 - *使用済みテレホンカード 35枚
 - *書き損じハガキ 37枚
- ご協力ありがとうございました。
引き続きよろしくお願ひいたします。



8月に子どもに対するボランティアを募集予定です♪1面に掲載のSNSやHPをご覧ください。