

あいを育む  
泉南市

# 社協せんなん

第 155 号

発行 社会福祉法人 泉南市社会福祉協議会  
広報編集委員会  
住所 〒590-0521 泉南市樽井一丁目8番47号  
泉南市総合福祉センター内  
TEL 072(482)1027  
FAX 072(482)1618

みなさまのご協力ありがとうございました

## 心をひとつに、 未来へつなぐ赤い羽根

今年度の「赤い羽根共同募金」ならびに「歳末たすけあい運動」の実施につきましては、多くの皆さまから心温まるご協力をいただき誠にありがとうございました。皆さまからご支援いただきました募金は、市内でのさまざまな地域福祉活動やボランティア活動へ活用させていただきます。

また次年度も皆さまの多大なご理解・ご協力をいただきますようお願い申し上げます。



令和6年度  
共同募金  
報告

令和6年度  
募金総額 2,972,418円

戸別募金	2,008,390円
法人・個人募金	58,627円
街頭募金	121,743円
バッジ募金	461,000円
学校募金	221,097円
職域募金	101,561円

《共同募金》（敬称略・順不同）

■ 法人募金（5千円以上）

(株)タンボ・グループホームゆうゆう・脇田清掃  
泉州作手紡績・(有)平正繊維工業所

■ 個人募金（5千円以上）

上中 喜美夫・匿名

歳末たすけあい運動

戸別募金	1,260,366円
法人・個人募金	3,500円
計	1,263,866円

使いみち

おせち料理配食事業	726食	3,528,360円
寝たきり高齢者見舞品事業	11名	33,275円
歳末見舞金事業		
・泉南おもちゃライブラリー		30,000円
・フラワーズ		40,000円

\*不足額については、おせち料理配食事業利用者負担金等を充当しています。

## フードドライブ(食料支援)のご協力 ありがとうございました

昨年11月18日から11月29日の期間、各地域の集会場や公民館、自治会館などで食料品の収集をさせていただきました。

また地域貢献委員会の会員の皆さまにもご協力いただきました。この場をお借りしてお礼申し上げます。ありがとうございました。

収集させていただいた食料品につきましては、泉南市内の子ども食堂(9か所)に配らせていただきました。



ご提供食料品

総数 1892点

お米・ミネラルウォーター  
インスタント食品・缶詰  
お菓子・調味料など

## でいじーらぼ

(ひきこもり家族の集いの会)

何らかの原因により、通学や通勤が難しくなった若者(15~39歳)がいらっしゃるご家庭の方が集まれる場を設けています。当事者のご家族の方も有志で来ていただけますので、「お話をしたい」、「聞いてもらいたい」と少しでも気になった方はお気軽にお越しください。

日時 毎月 第2金曜日

令和7年2月14日

3月14日

4月11日

時間 午後7時~8時30分

(午後6時30分から開場しています)

場所 あいびあ泉南 1階 会議室2



問合せ先 泉南市社会福祉協議会  
TEL 482-1027

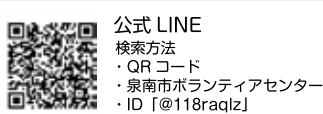



# ちいぎからのメール



## 雄信地区

### 「私と小学校」

今年には福祉委員と民生・児童委員に加え、幡代区長として小学校との関わりが多くなりました。日常では、通学指導・青パト・学校協議会・防犯委員会等への参加があり、行事では卒業式・入学式・運動会・あそびひろば・清掃活動で児童と接する機会が増えました。

特に10月19日の運動会は、20年以上前の娘の運動会以来で楽しい時間でした。校長先生のご挨拶から始まり、プログラムに従って進行していきます。1・2年生の演技では、まだまだ幼さを残している児童が、隣の動きをチラチラ見ながら懸命に演技をしている姿がかわいかったです。徒競走やリレーでは、上級生

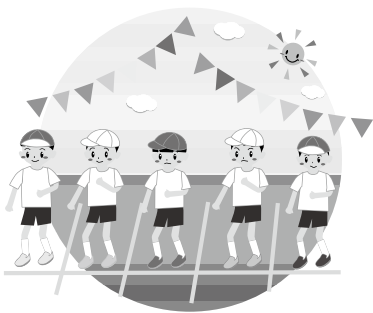

になるほど鋭い走りになっていきました。壮観だったのは

騎馬戦でした。事前に作戦が練られていて、戦いも迫力のあるもので、見ごたえのあるものでした。みなさん本当にお疲れ様でした。

雄信地区福祉委員

向井 明彦

## 樽井地区

### 「ふれあい交流会の開催」

去る10月13日樽井浜において、やぐら・神輿・稚児・子どもやぐらの祭礼が行われました。法被に身を包んだ子ども達がやぐらを曳きます。「ヨイ、ヨイ、ヨイ、ヨイト



マカセ！」と急な登り坂も子ども達の元気な掛け声が響き渡っていました。道中、講中の子どもが太鼓を叩き、それに合わせて子ども達があちこちで笛を鳴らしていました。

子どもやぐら祭礼は、樽井幼稚園があった頃から樽井地区福祉委員をはじめ、樽井区が大切にしてきた賜物です。戒福中講・宮元講・濱中講・獅子講の青年団の皆さん、楽しいひとときをありがとうございました。また、神輿を担ってくださった皆さんありがとうございました。

子ども達の元気な姿が懐かしい賑やかな天神祭を想い出させてくれ嬉しかったです。スマホで何でも検索できてしまう昨今ですが、地域の私たちと寄り添いながら地区福祉委員として活動していかうと思っています。

樽井地区福祉委員



## 西信達地区

### 「赤い羽根共同募金活動に参加して」

10月初め、イオン東入口で募金活動に参加しました。今年で3回目の参加です。初めて参加した時、我も我もと募金箱に入れて下さるものと思っておりましたが、そうではないことが分かり、昔との違いを感じました。

「共同募金にご協力お願いします。」の声を避けるように通る人、声を無視してさっさと通り過ぎる人たちを見るにつけ淋しい思いをします。でも募金をしていただけると、

とても暖かな気持ちになります。して下さる方々はみんな少し恥ずかしそうに謙虚なお顔をなさっています。「いいお顔だなあ。」といつも感じています。

小さな子どもさんを連れたいお母さんがさっさと子どもさんの手を引いて行かれるのを見ると、残念に思うのです。昔は大人が子どもに小銭を握らせて、募金箱に入れるよう促している光景をよく見かけました。それはとても大切なことというよりしっかりと教育の一つだと思えます。自分の手で入れたお金が、たとえ少額であっても、きつと誰かの役に立つ、そういう気持ち

ちを小さい時から学ぶことになりません。それはとても大切なことです。

西信達地区福祉委員



## 泉南おもちゃの病院診察のお知らせ

こわれたおもちゃの修理します！  
思い出のおもちゃを修理しませんか？

日時 毎月第4土曜日

2月22日・3月22日・4月26日

午前10時～午後3時（受付は、午後2時まで）

場所 あいぴあ泉南 1階 社会適応訓練室

ドクター  
募集中

診察にあたってのお願い

【注】電子ゲーム機など修理できない場合もありますのでご了承下さい

☆壊れたおもちゃのカatalog、部品などがあれば持って来て下さい。

☆原則無料ですが、電池など材料費は実費をいただきます。

☆診断してすぐに直せない場合もあります。

その時は入院（おあずかり）して対応することになります。

壊れたおもちゃをお持ちください。スタッフ一同お待ちしております。

問合せ TEL 482-1027（泉南市社会福祉協議会）

## ココロのふれあいの集い

～交流でつなぐ人とまち～

いろんな世代の人々が「気軽に話せる場所」として、毎月2回オープンしています。

障がいのある方（家族の方）、障がいのある方を理解して下さる方、お気軽にご参加ください。

日時 毎月第1・3土曜日

2月1日・15日

3月1日・15日

4月5日・19日

午前10時～12時

場所 あいぴあ泉南 3階 ボランティアセンター

問合せ 泉南市社会福祉協議会 TEL 482-1027

はあとの会 TEL 471-6040

TEL 080-4076-8138（根来）

参加費 無料

申込み 不要



## せんなんピアセンター ピアカウンセリング日程表

せんなんピアセンターでは、障がい者相談支援事業をおこない、障がいのある方が泉南市で自分らしく暮らせるようにご本人やご家族等からの相談をお受けしています。

センターで実施しているピアカウンセリング(当事者による相談)は下記のとおりです。

障がい種別	実施日	担当ピアカウンセラー名
肢体障がい	第3水曜日	おおまえ ちよこ うちしば とちこ 大前 千代子・内芝 智子
視覚障がい	第2金曜日	にしの ちかこ 西野 智加子
聴覚障がい	2週月曜日※1	すがわ こうどう よしかわ ゆか 栖川 興道・吉川 由花(手話通訳)
	第3土曜日	むらかみ ちえ よしかわ ゆか 村上 智恵・吉川 由花(手話通訳)
	第5土曜日	すがわ こうどう むらかみ ちえ 栖川 興道・村上 智恵 よしかわ ゆか 吉川 由花(手話通訳)

※1 2月3日・3月3日・4月7日

いずれも時間は午前9時～午後5時です。

\*ピアカウンセリングの予約、ご自宅等への訪問も可能です。

\*相談の秘密は厳守します。

問合せ **せんなんピアセンター TEL 482-0114**  
FAX 482-2117

## ひとり親家庭児童 義務教育入学祝金支給のご案内

【対象者】

小学校…2018(平成30)年4月2日生～2019(平成31)年4月1日生  
中学校…2012(平成24)年4月2日生～2013(平成25)年4月1日生

【支給金額】 2,000円

【申込期間】 3月3日(月)～3月17日(月) 午前9時～午後5時  
(土・日は除く)

【申込方法】 印鑑、就学通知書を持参のうえ、泉南市社会福祉協議会まで

申込・問合せ先

泉南市社会福祉協議会 TEL 482-1027

## ひとり親家庭児童 入学祝品贈呈

【対象者】 泉南市母子寡婦福祉連合会の会員の方

【申込方法】 はがきに入学祝品希望と書き、ひとり親家庭の母親または父親の氏名、住所、電話番号、対象児童・生徒の氏名、生年月日、入学予定校を明記のうえ  
〒590-0592 (住所不要)

泉南市役所 生活福祉課まで

【申込期間】 2月28日(金) 消印有効

申込・問合せ先

泉南市役所 生活福祉課 TEL 483-3474



## 社協ふれあいグラウンドゴルフ大会

昨年11月14日に、泉南グラウンド・ゴルフ in ロングパークにおいて96名の方にご参加いただき、グラウンドゴルフ大会を実施しました。

ホールインワン達成者からホールインワン基金3,500円を「歳末たすけあい募金」としてご寄付いただきました。

ご協力いただきました皆さま、本当にありがとうございました。

優勝	ひろ
大和	まさ博
第2位	こ
わた	なべ
渡	ゆき
第3位	こ
たけ	もと
竹	ほる
	お
	男



## 善意銀行

◎令和6年12月～  
◎〈金銭預託〉〈順不同・敬称略〉

善意銀行とは、皆さまからの善意をお預かりし、市内の福祉活動に役立てる“善意の銀行”です。

- 明るい社会づくり運動かんくうフォーラム 30,000円  
払出し先：泉南市子ども食堂ネットワーク登録の10か所  
(enジョブ食堂・子ども食堂ゆり・くじゃく食堂・なるたき子供食堂・こども食堂タマーロ・せんなん子ども食堂・ほしぞらみんな食堂・ほしぞらただいま食堂・こども食堂はな・やまのい食堂)
  - 匿名 5,000円  
払出し先：子ども食堂ゆり・せんなん子ども食堂
- 善意の預託ありがとうございました
- 連絡先 泉南市社会福祉協議会 TEL482-1027

家族葬

友人葬

一般葬

泉州全域・葬儀全般

岸野

みやび

雅葬祭

泉南市指定規格葬儀取扱店

24時間受付

家族葬専用ホール  
(密葬・福祉葬可)

みやび

☎485-1142

泉南市信達市場2226-1

## くれクリニック

〔診療時間〕

- 平日 午前 9:00～12:00  
午後 5:00～ 8:00
- 木曜 午前 9:00～12:00
- 土曜

泉南市信達牧野601-1

☎485-0340

寿司・割烹・仕出し



泉南市樽井6-15-8

☎485-1414

☎483-4657

新車・中古車  
EV車・車検

三菱・ダイハツ・スズキ・ホンダ  
車と保険のことなら

三菱サテライトショップ泉南  
与野自動車商会

泉南市樽井3丁目35-13

TEL(483)2572

医療法人 白卯会

白井病院

内科・呼吸器内科・消化器内科・精神科・  
循環器内科・脳神経内科・心療内科・  
リハビリテーション科・放射線科

- 喘息専門外来
- 睡眠時無呼吸症候群外来
- もの忘れ外来
- 女性専門外来(内科・脳神経内科・精神科)

通所リハビリステーション(デイケア)

訪問看護ステーション

キャロット

TEL 072-482-2014

泉南市新家2776

☎072-482-2011(代)





# ボランティア関連情報



泉南市ボランティア連絡協議会  
泉南市ボランティアセンター  
TEL: 072-483-0294  
(平日10時～16時)

2024年  
10月30日(水)

## ボランティア入門講座&交流会を 開催しました!!

午後1時30分～午後2時30分 ボランティア入門講座 25名  
講師 京都ボランティア学習実践研究会 なが とおる 名賀 亨氏  
午後2時45分～午後4時 ボランティア交流会 36名

たくさんの方が参加してくれました!!  
講座も交流会も楽しめました(^▽^)/

ボランティア入門講座の様子



ボランティア交流会の様子



2024年  
12月5日(木)

## 保育ボランティア講座 ～きょうだい児って...?～を開催しました!

午後2時～午後3時30分 参加人数 18名

講師(NPO法人しぶたね きよたひさよ 清田悠代氏・まりしんや 眞利慎也氏)に来て頂き、  
きょうだい児について分かりやすく説明をして頂きました!

きょうだい児さんの説明をして頂いたあと、参加者でグループを作り参加理由やきょうだいさんのお話についてなど、各グループで20分間もお話出来ました!



## いつもご協力 ありがとうございます!

### 【使用済み切手の切り方】

- 切手のギザギザを切らないように気をつけてください。  
(切ってしまうと価値がなくなります。)
  - 切手は台紙に貼っているままでお願いします。
  - 複数枚貼ってある場合は、切り離さないでください。
  - 重さで集計され、切手の金種・枚数は関係ありません。
- ※未使用切手も集めています。

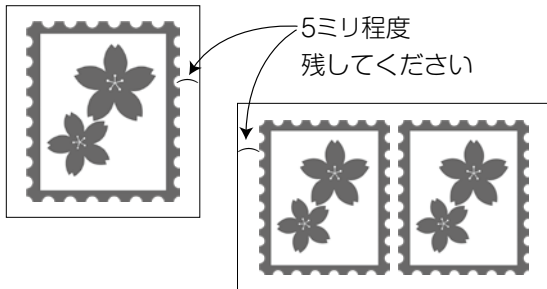

## ボランティア大募集中です!

問合先 ボランティアセンター  
TEL 483-0294

### 泉南おもちゃの病院 ～ドクター募集中～

日時 第4(土) 午前10時～午後3時  
場所 あいびあ泉南  
内容 壊れたおもちゃの修理 ※受付は午後2時まで  
※あなたの特技を  
いかしてみませんか!

### 駅前清掃「さわやか」

日時 南海本線「樽井駅」第1(金)  
午前8時～午前9時(7月～11月)・午前9時～午前10時(12月～6月)  
JR阪和線「和泉砂川駅」第1(火) ※8月は休み  
午前8時～午前9時(4月～10月)・午前9時～午前10時(11月～3月)  
JR阪和線「新家駅」第2(月) ※8月は休み  
午前8時～午前9時(7月・9月)・午前9時～午前10時(10月～6月)  
内容 駅前花壇の清掃、花の植え替え(年2回開催)など  
※あなたの協力で多くの人が笑顔に!

## 出前上映のご依頼お待ちしております!(子育てサロン・イベント等)

### 紙芝居「拍子木」

日時 第2・4(土) 午後2時～午後3時  
場所 市立図書館 視聴覚室  
内容 紙芝居の上映  
申込み・問合先 泉南市社会福祉協議会 TEL 482-1027

ボランティアも  
募集中です!